

LEGENDA

Limite Amministrativo Comunale

VINCOLI E FASCE DI RISPETTO

- Fascia rispetto stradale (artt. 16, 17, 18 codice della strada)
- Fascia di rispetto della linea e dell'impianto ferroviario (artt. 49-60 Dpr 753/80)
- Captazioni idriche (Pozzi) destinate al consumo umano (D.lgs 11 maggio 1999, n.152)
 - Pozzi
- Fascia di rispetto dai pozzi (200 metri)
- Area di salvaguardia di acque termali (art. 18 LR 38/2004)
 - Zona di rispetto
 - Zona di Protezione
- Ambito di rispetto del cimitero (art. 338 RD 1265/1934 - art. 57 Dpr 285/90)
- Aree percorse dal fuoco (art. 76 LR 39/2000)
- Disposizioni per la tutela dall'inquinamento luminoso (artt. 34, 35 e 36 LR 39/2005)
 - Fascia di rispetto
- Elettrodotti - Distanze di prima approssimazione (Legge n°36 del 2001 e Decreto del 29 maggio 2008)
 - 132 kV Trifase Aerea
 - 132 kV Trifase Mista
 - 380 kV Trifase Aerea
 - Distanze di prima approssimazione
 - Rispetto Metanodotti (DM 24/11/84)

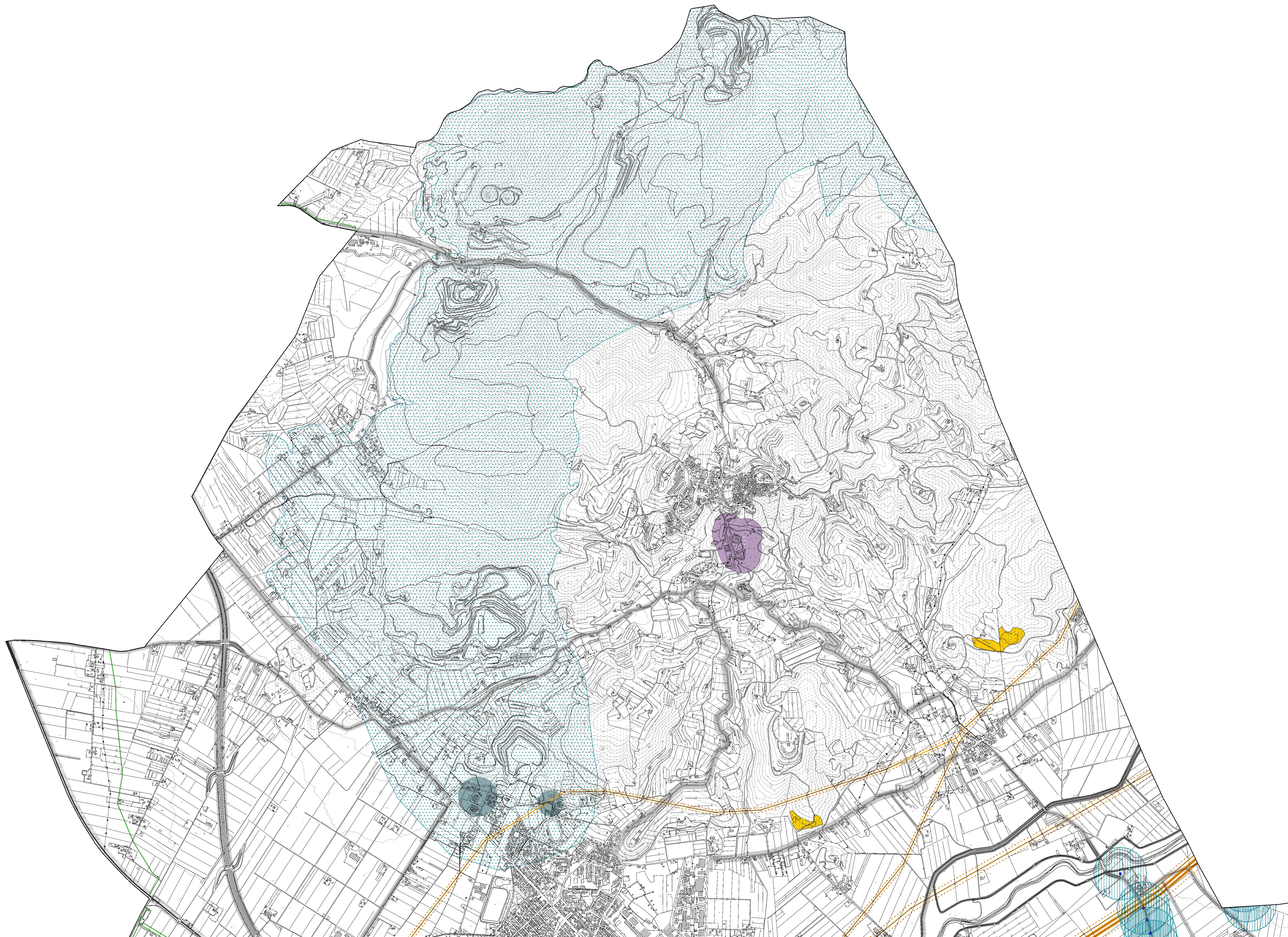

CAMPIGLIA MARITTIMA

PIANO OPERATIVO
 Legge Regionale 6/2014

QUADRO CONOSCITIVO
 Ricognizione dei vincoli tecnici e delle fasce di rispetto

Gruppo di valutazione
 urb. Chiara BIANCHI
 arch. Roberto CECARELLI
 ing. Simone GALASSINI
 dott. geo. Leonardo MORETTI
 dott. for. Giovanni TRENTANONI

Gruppo di lavoro
 Arch. Ren. Alessio FORTINAVE
 Arch. Roberto CECARELLI
 S.I.T.
 urb. Lisa DE GUSTER
 urb. Marco ROSSATO

Direttore tecnico
 urb. Fabiano GEROLAMETTA
 arch. Antonio MELONI
 arch. Laura BIANCHI

Ufficio Urbanistica
 Arch. Valerio BUCACCORSI
 Arch. FERRETTI
 Garante dell'informazione e della partecipazione
 dott.ssa Paola MIVESANTI

Ufficio Urbanistica
 Alberto PICCOLI
 Massimo ZUCCON
 Dirigente del Settore Assetto del Territorio
 arch. Alessandro GRASSI
 Responsabile del Procedimento
 arch. Annalisa GIROTTI

Prodotto e distribuito da:
 D.R.E.A.M. s.p.a.

TAV Q 01
 scala 1:10.000
 luglio 2025