



UFFICIO DI PIANO

COMUNI DI CAMPIGLIA M.MA, PIOMBINO, SAN VINCENZO, SASSETTA.
Provincia di Livorno

Ufficio di piano:

Coordinamento politico

Sindaco Comune di Piombino
Massimo Giuliani

Assessore con deleghe
all'urbanistica
Carla Maestrini

Sindaco Comune di Campiglia
M.ma
Rossana Soffritti

Assessore con deleghe
all'urbanistica
Vito Bartalesi

Coordinamento tecnico

Responsabile Ufficio di Piano e
R.U.P.
Arch. Camilla Cerrina Feroni

Dott.ssa Laura Pescini
Arch. Annalisa Giorgetti

Collaboratori

Arch. Salvatore Sasso
Ing. Mariarosaria Mezzacapo
Geol. Mario Ferrari
Geom. Valerio Buonaccorsi

Garante dell'informazione e della partecipazione:

Dott.ssa Paola Meneganti

V.A.S.

Valutazione di incidenza

Ambiente – Ingegneria ambientale
e laboratori s.c.

Variante Generale al Piano Strutturale d'Area

Comuni di Campiglia M.ma e Piombino

Avvio del Procedimento

ex art. 17 L.R.T. n° 65/2014

ELABORATI CARTOGRAFICI

- 1 - INQUADRAMENTO E CARATTERI GENERALI DEL TERRITORIO
- 2 - PIANO STRUTTURALE D'AREA VIGENTE

RICOGNIZIONE DEL PATRIMONIO TERRITORIALE E PAESAGGISTICO

- 3 - STRUTTURA IDRO-GEOMORFOLOGICA
- 4 - STRUTTURA ECOSISTEMICA
- 5 - STRUTTURA INSEDIATIVA
- 6 - STRUTTURA AGRO-FORESTALE
- 7 - BENI PAESAGGISTICI
- 8 - INTERPRETAZIONE DI SINTESI

- 9 - PERIMETRAZIONE TERRITORIO URBANIZZATO

1 - INQUADRAMENTO E CARATTERI GENERALI DEL TERRITORIO

PIANO DI INDIRIZZO TERRITORIALE CON VALENZA DI PIANO PAESAGGISTICO

Deliberazione Consiglio Regionale Toscana – approvazione n°37 del 27.03.2015

<http://www.regione.toscana.it/-/piano-di-indirizzo-territoriale-con-valenza-di-piano-paesaggistico>

<http://www502.regione.toscana.it/geoscopio/pianopaesaggistico.html>

- **Carta dei caratteri del paesaggio**

scala 1:50.000 - estratto allegato scala 1:70.000

PIANO STRUTTURALE D'AREA DELLA VAL DI CORNIA

Deliberazione Consiglio Comunale - approvazione:

Comune di Piombino n° 52 del 09.05.2007

Comune di Campiglia Marittima n° 37 del 26.03.2007

http://www.comune.piombino.li.it/pagina1089_tavole-quadro-conoscitivo.html

http://www.comune.campigliamarittima.li.it/pagina241_piano-strutturale.html

- **Tavola 1.1 Inquadramento territoriale della Val di Cornia**

scala 1:35.000





Circondario Val di Cornia
Provincia di Livorno

Ufficio Urbanistica Comprensoriale

Piano Strutturale d'area della Val di Cornia Comuni di Campiglia M.ma Piombino Suvereto

L.R.T. n°1 del 03.01.2005

Quadro Conoscitivo

INQUADRAMENTO TERRITORIALE DELLA VAL DI CORNIA



Tavola

1.1

Scala 1:35.000



Proiezione Gauss-Krüger

Marzo 2006

LEGENDA

SISTEMA INSEDIATIVO

- Nuclei storici rurali
- Area urbana
- Area industriale

SISTEMA INFRASTRUTTURALE

COLLEGAMENTI PRINCIPALI VIA TERRA

- Stazione ferroviaria
- Variante Aurelia
- Viabilità principale
- Linea ferroviaria

COLLEGAMENTI PRINCIPALI VIA MARE

- Porto commerciale
- Approdo
- Punto di Ormeggio
- Tratta nautica

SISTEMA NATURALE

- Sorgente termale
- Idrografia principale
- Fiume Cornia
- Area di golena
- Palude e area umida
- Fascia dunale
- Fascia costiera rocciosa
- Area boscata

- Confine comunale

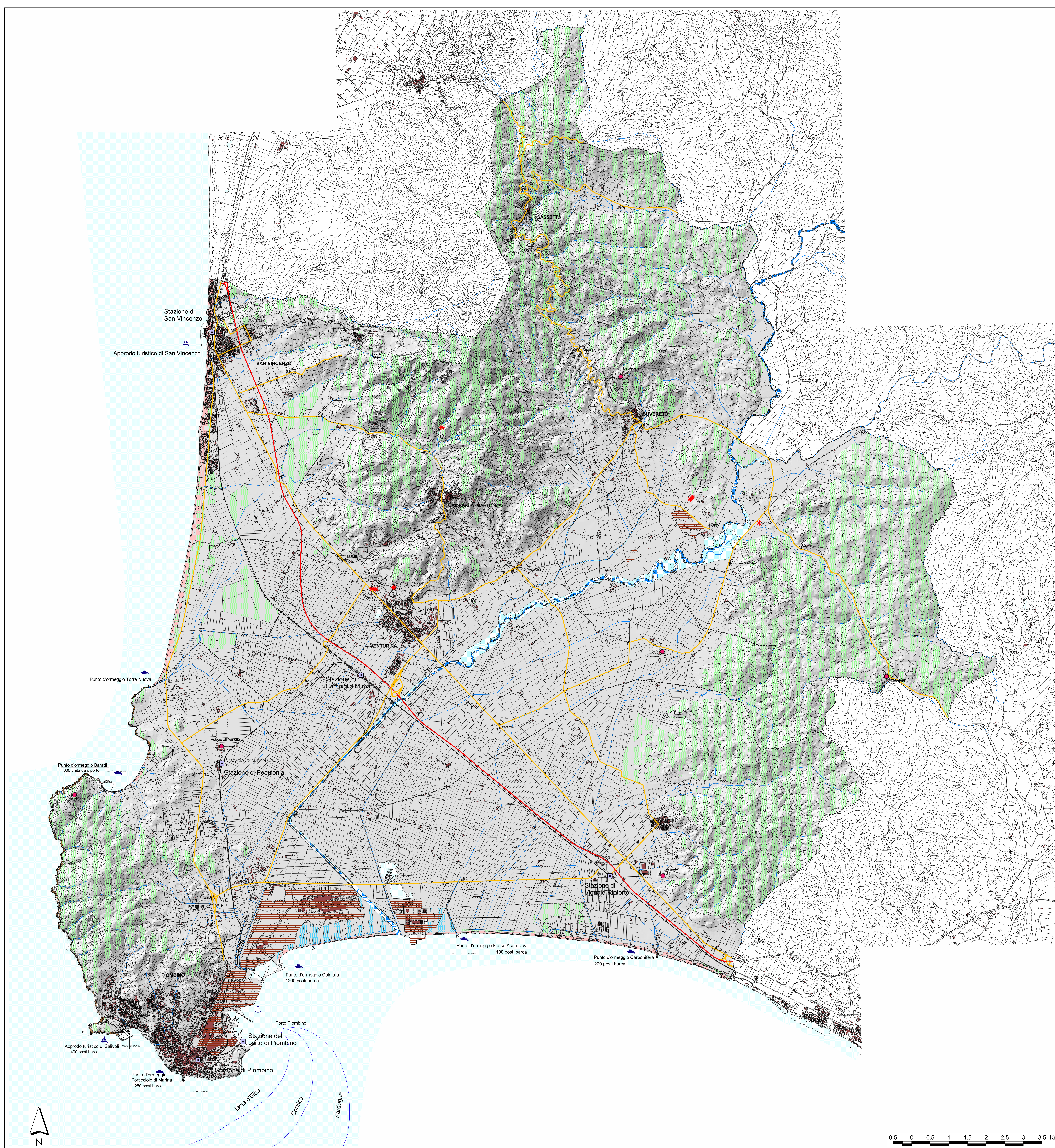

0.5 0 0.5 1 1.5 2 2.5 3 3.5 Km