

piano strutturale intercomunale

Varianze Generali al Piano Strutturale d'Area

quadro conoscitivo

carta delle risorse paesaggistiche ambientali e culturali

UFFICIO DI PIANO
Coordinamento politico
Sindaco Comune di Piombino
Francesco Ferrari
Assessore con deleghe all'urbanistica
Gianluigi Palombi
Sindaco Comune di Campiglia M.ma
Alberta Ticcanti

PROGETTO URBANISTICO
Riccardo Luca Brecci - coordinatore
Roberto Farina
Andrea Giraldi
Antonio Costicelli
Diego Pelattiero
Luca Agostini

STUDI GEOLOGICI
Massimo Fariti

STUDI IDROLOGICI-IRRAIUCI
Tiziano Stalano

STUDI AGRONOMICI
Gian Luca Galli
Andrea Fedi

STUDI AMBIENTALI
Maurizio Bacci
Stefano Coni

ASPETTI SOCIOECONOMICI
Claudio Salvucci
Daniele Mirani

ASPETTI GIURIDICI
Giacomo Muraca

VAS E VALUTAZIONE DI INCIDENZA
Margherita Equizi
Andrea Luciani

Coordinamento tecnico
Responsabile Ufficio di Piano
Salvatore Sasso
Responsabile del Procedimento
Annalisa Giorgetti
Responsabile coordinamento VAS
Laura Pesenti
Collaboratori
Marianosara Mezzacapa
Mario Ferrari
Valerio Buonaccorsi

GARANTE DELL'INFORMAZIONE E DELLA PARTECIPAZIONE
Paola Menegatti

QC.10
1:25.000

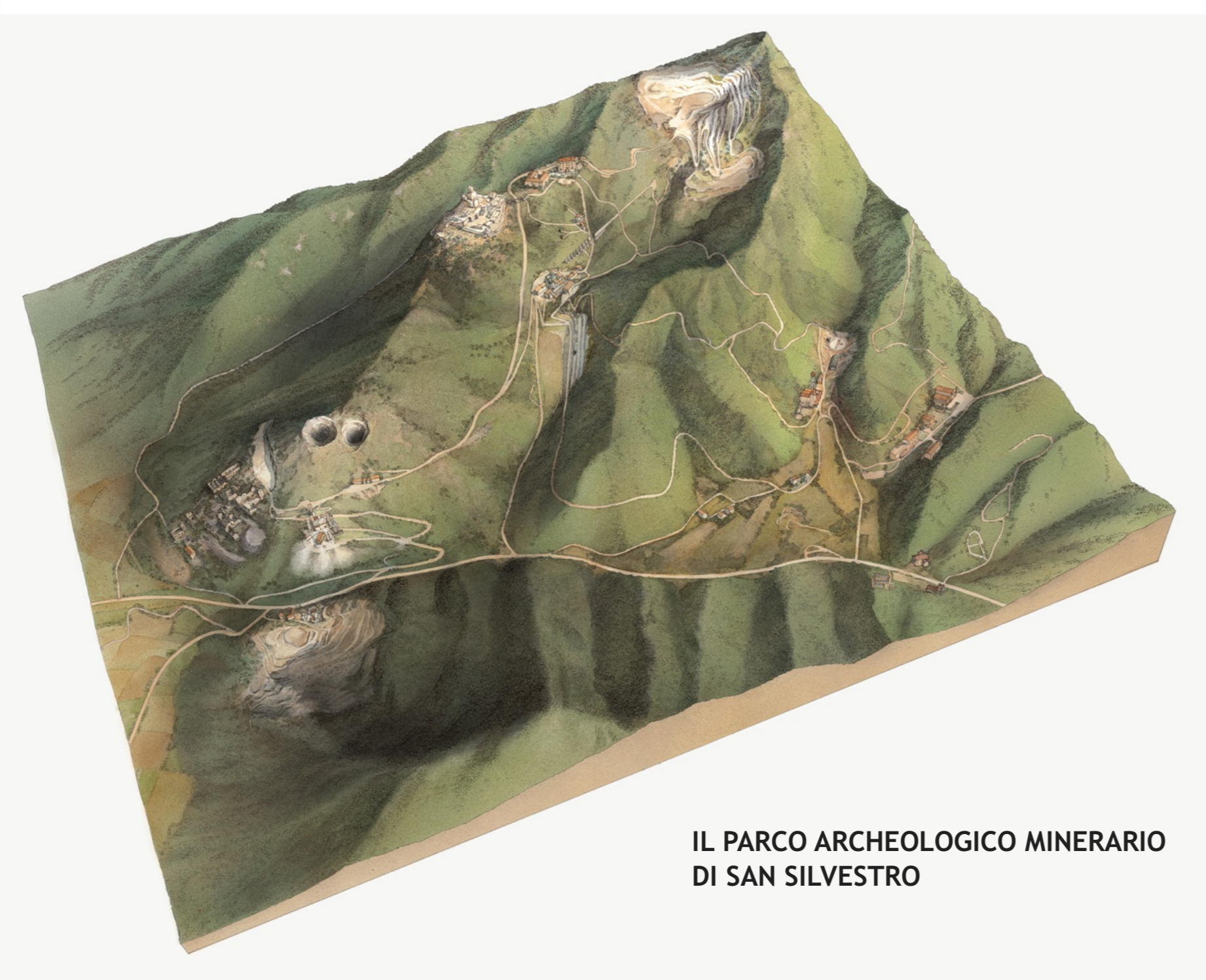
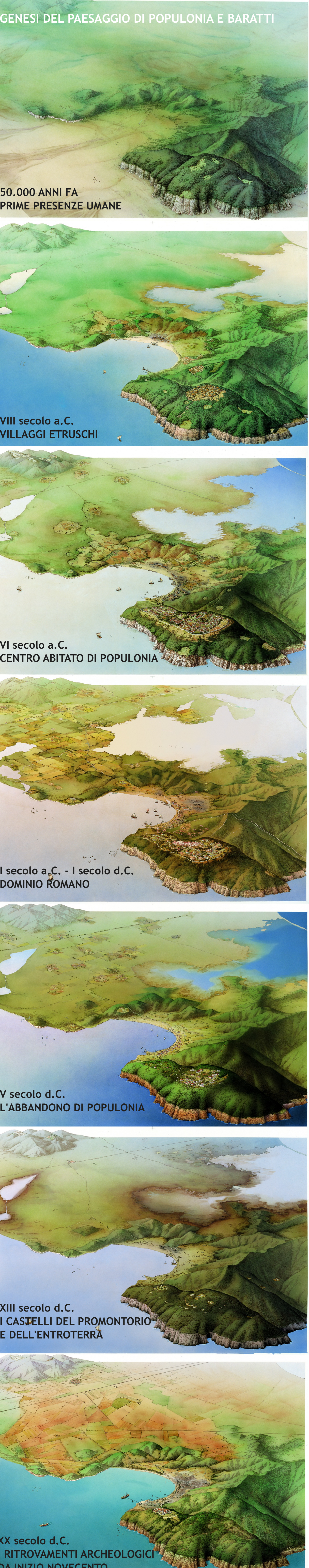

IL PARCO ARCHEOLOGICO MINERARIO
DI SAN SILVESTRO

Fonte delle immagini: Inklink, Firenze - Parchi Val di Cornia S.p.A.

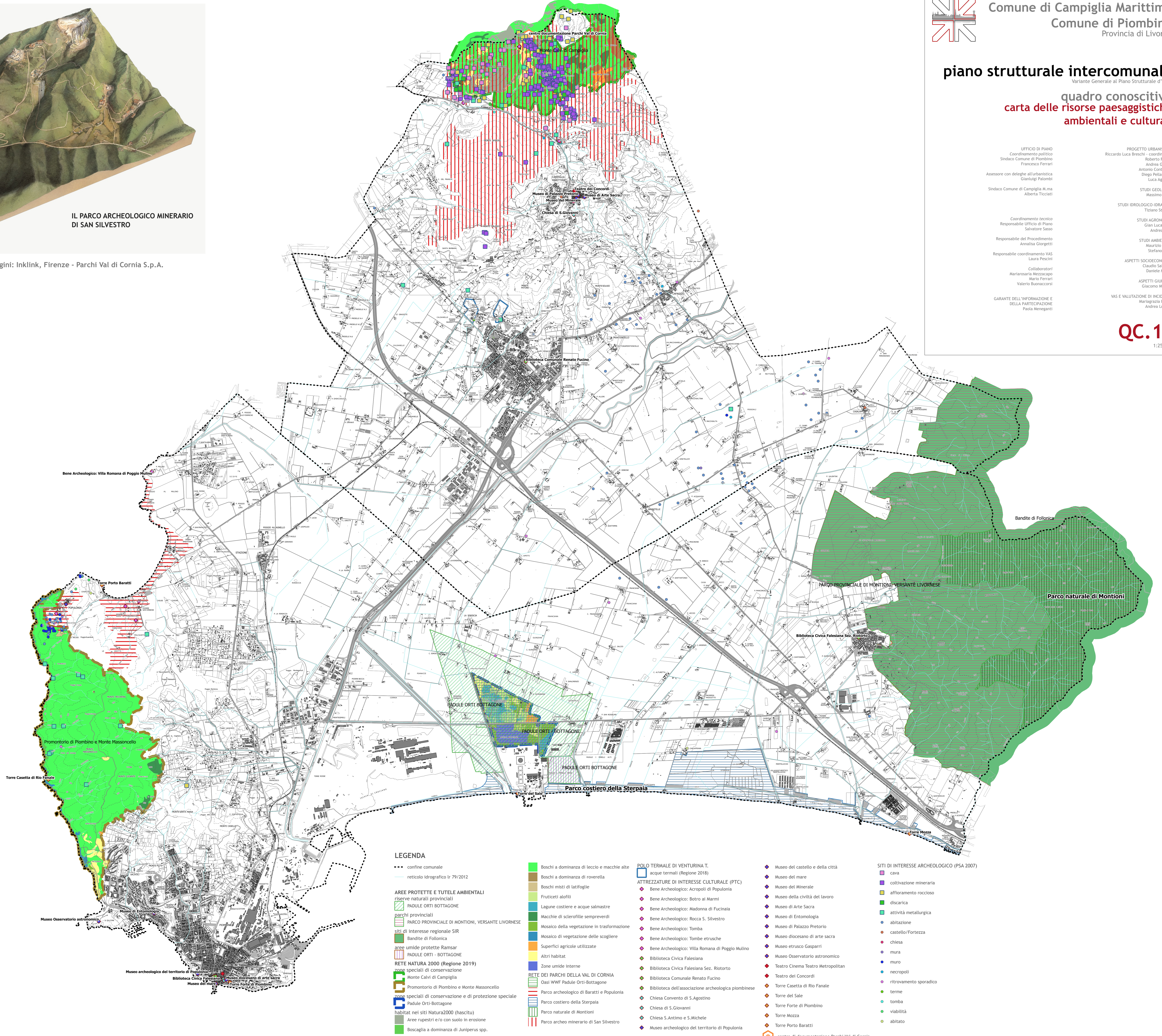

LEGENDA

- confine comunale
- reticolo idrografico (r. 79/2012)
- AREE PROTETTE E TUTELE AMBIENTALI**
 - riserve naturali provinciali
 - PADULE ORTI BOTTAGONE
 - parchi provinciali
 - PARCO PROVINCIALE DI MONTIONI, VERSANTE LIVORNESE
 - siti di interesse regionale SIR
 - Bandite di Follonica
 - aree umide protette Ramsar
 - PADULE ORTI - BOTTAGONE
 - RETE NATURA 2000 (Regione 2019)
 - zone speciali di conservazione
 - Monte Calvi di Campiglia
 - Promontorio di Piombino e Monte Massoncello
 - zone speciali di conservazione e di protezione speciale
 - Padule Orti-Bottagone
 - habitat nei siti Natura2000 (hasctcu)
 - Aree rupestri ex'o con suolo in erosione
 - Boscaglia a dominanza di Juniperus spp.
- POLO TERMIALE DI VENTURINA T.**
 - acque termali (Regione 2018)
- ATTREZZATURE DI INTERESSE CULTURALE (PTC)**
 - Bene Archeologico: Acropoli di Populonia
 - Bene Archeologico: Botro ai Marmi
 - Bene Archeologico: Madonna di Fucinala
 - Bene Archeologico: Rocca S. Silvestro
 - Bene Archeologico: Tomba
 - Bene Archeologico: Tombe etrusche
 - Bene Archeologico: Villa Romana di Poggio Mulino
 - Biblioteca Civica Falesiana
 - Biblioteca Civica Falesiana Sez. Riortorto
 - Biblioteca Comunale Renato Fucino
 - Biblioteca dell'associazione archeologica piombinese
 - Chiesa Convento di S. Agostino
 - Chiesa di S. Giovanni
 - Chiesa S. Antimo e S. Michele
 - Museo archeologico del territorio di Populonia
- RETE DEI PARCHI DELLA VAL DI CORNIA**
 - Oasi WWF Padule Orti-Bottagone
 - Parco archeologico di Baratti e Populonia
 - Parco costiero della Sterpaia
 - Parco naturale di Montioni
 - Parco arceo minerario di San Silvestro
- MUSEI**
 - Museo del castello e della città
 - Museo del mare
 - Museo del Minerale
 - Museo della civiltà del lavoro
 - Museo di Arte Sacra
 - Museo di Entomologia
 - Museo di Palazzo Pretorio
 - Museo diocesano di arte sacra
 - Museo etrusco Gasparri
 - Museo Osservatorio astronomico
 - Teatro Cinema Teatro Metropolitan
 - Teatro dei Concoridi
 - Torre Casetta di Rio Fanale
 - Torre del Sale
 - Torre Forte di Piombino
 - Torre Mozza
 - Torre Porto Baratti
- SITI DI INTERESSE ARCHEOLOGICO (PSA 2007)**
 - cava
 - coltivazione mineraria
 - affioramento roccioso
 - discarica
 - attività metallurgica
 - abitazione
 - castello/fortezza
 - chiesa
 - mura
 - muro
 - recipoli
 - ritrovamento sporadico
 - terme
 - tomba
 - viabilità
 - abitato
- centro di documentazione Parchi Val di Cornia